



**PASEO
DE LA
CAÑADA**



**REAL ESTATE
COMPANY**

UBICACIÓN

PASEO DE LA CAÑADA

#3969

LOMAS DEL VALLE



CARACTERÍSTICAS

- TERRENO 1,340 M2.
- ENTRADA POR DOS CALLES.
(PASEO DE LA CAÑADA /
PASEO PUERTA DEL SOL).
- CONSTRUCCIÓN 500 M2.
- JARDÍN AMPLIO.

GALERIA DE FOTOS





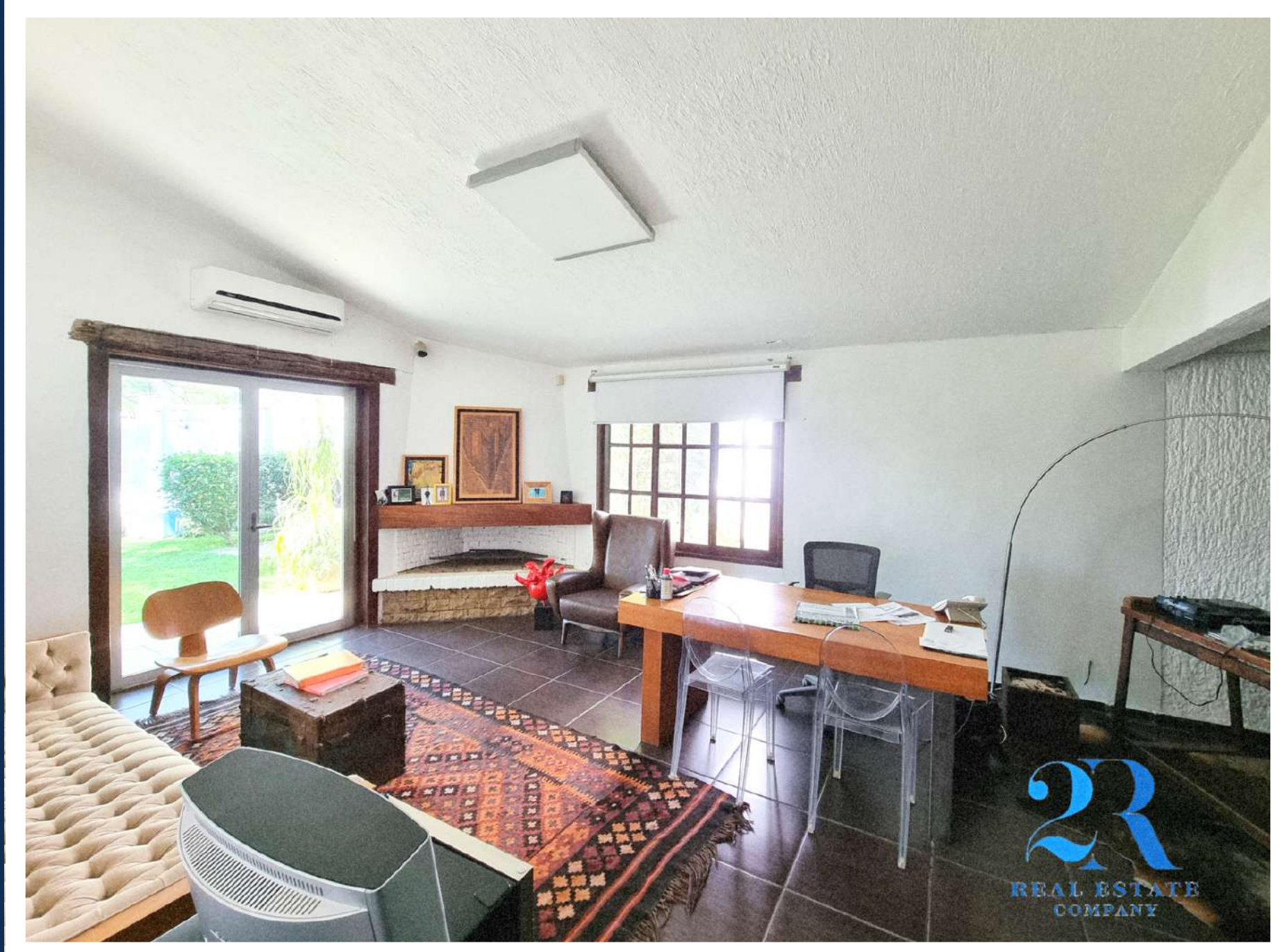
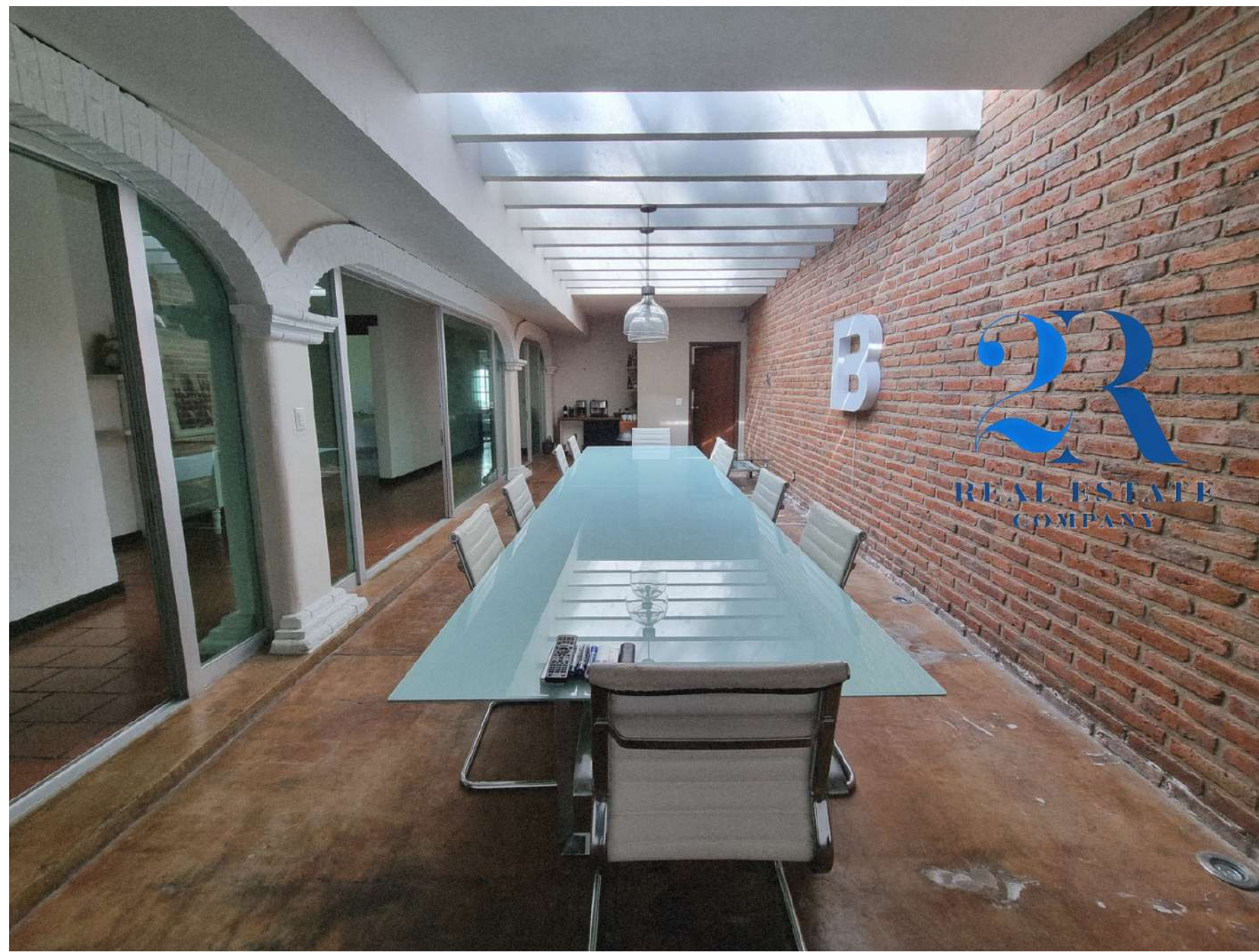

PRECIO

\$ 24,790,000.00

\$18,500 m2